

Gerados 75 mil empregos em janeiro

Registrados crescimentos mais intensos na agricultura, construção e indústria

As 500 mil admissões ocorridas no Estado de São Paulo superaram os 425 mil desligamentos, o que resultou na geração de 75 mil empregos, 29% do total observado no país (260 mil). A variação do emprego formal no Estado (0,6%) foi similar à registrada para o país (0,7%).

Os setores com maior crescimento foram a indústria (28 mil empregos, ou 1,2%), a agropecuária (18 mil empregos, ou 5,5%) e a construção (15 mil empregos, ou 2,6%). Os serviços (0,3%) e o comércio (-0,2%) mostraram relativa estabilidade. Comparado a janeiro de 2020, o contingente de 12,3 milhões de empregos praticamente não se alterou (+0,2%).

Em janeiro, saldos positivos ocorreram no Município de São Paulo (30 mil), na Região Administrativa (RA) de Campinas (12 mil) e nos demais municípios da Região Metropolitana de São Paulo (RMSP) (7 mil). Comparado a janeiro de 2020, os resultados mostram relativa estabilidade, com o resultado mais positivo na RA de Campinas (+10 mil) e o mais negativo na Capital (-11 mil).

Variação relativa dos empregos com carteira assinada, janeiro.2021

Unidades da federação, em %

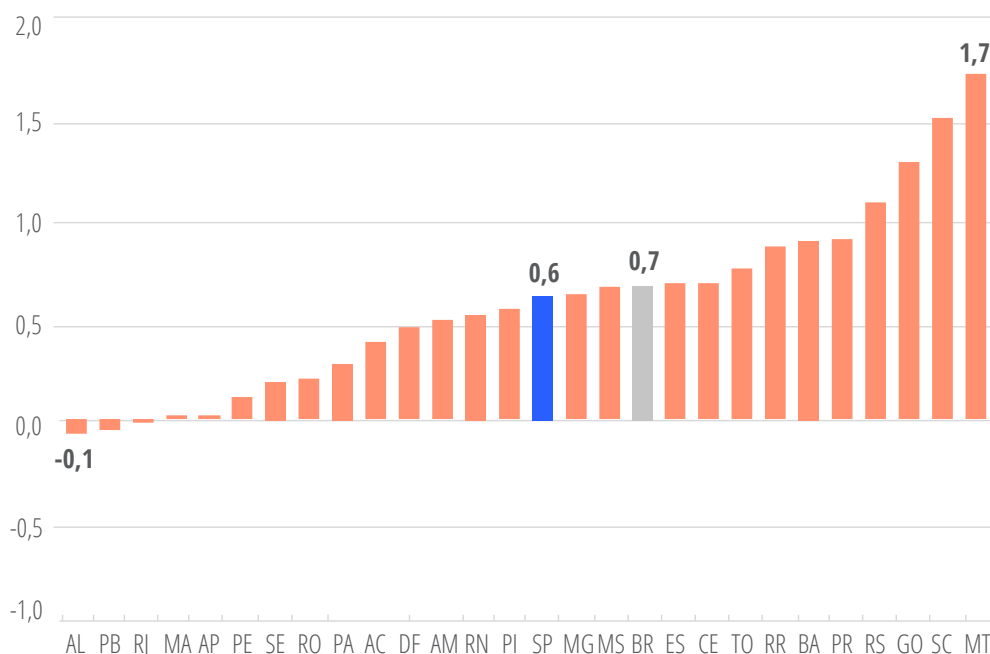

Variação absoluta do emprego formal

Estado de São Paulo, em números absolutos

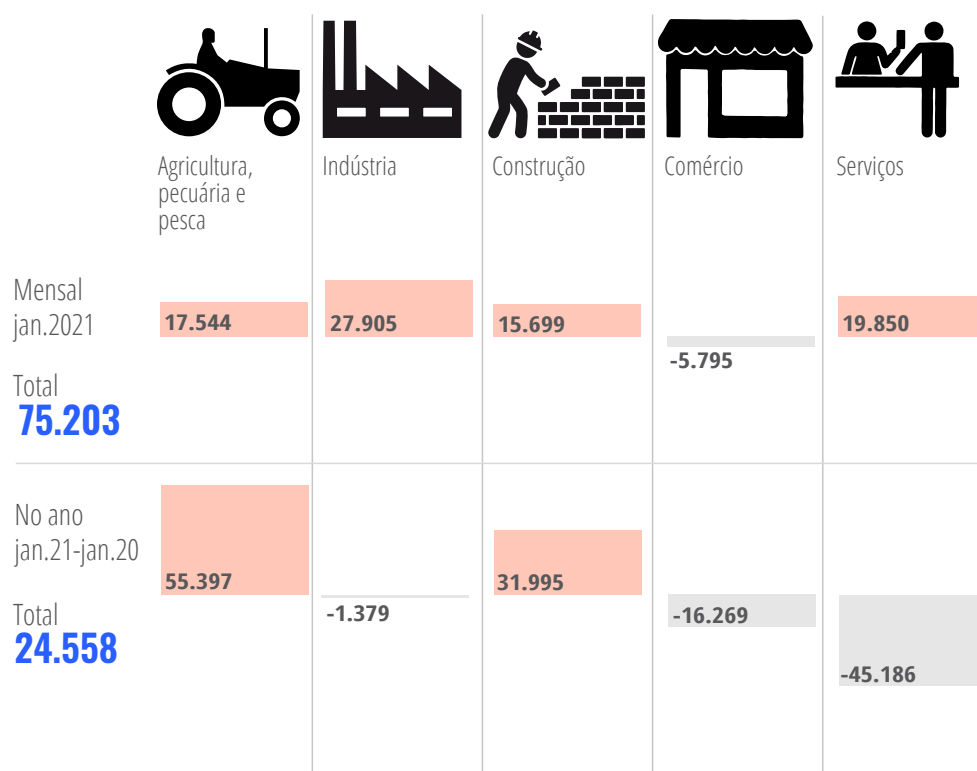

Saldo de empregos por regiões administrativas, Município de São Paulo (MSP) e demais municípios da Região Metropolitana de São Paulo (RMSP-MSP)

janeiro.2021

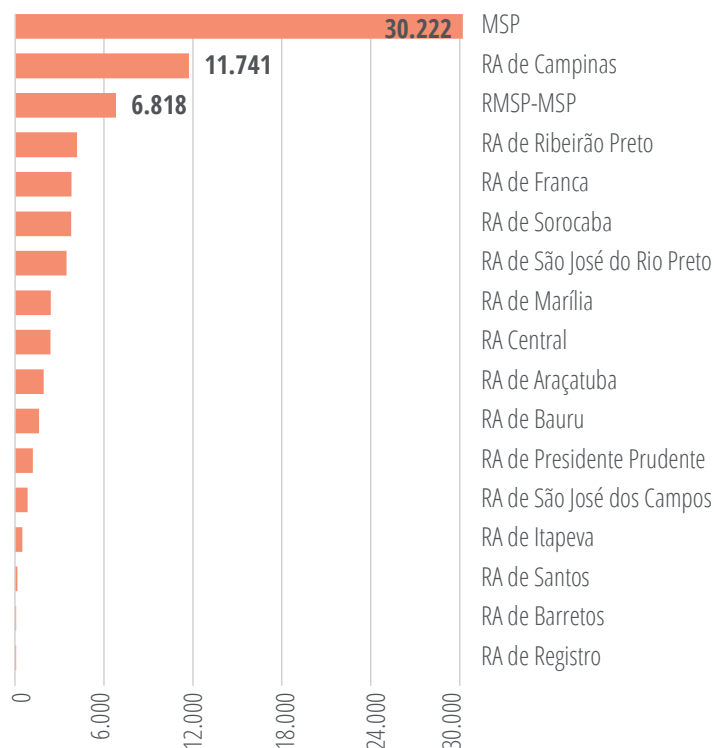

janeiro.2020-janeiro 2021

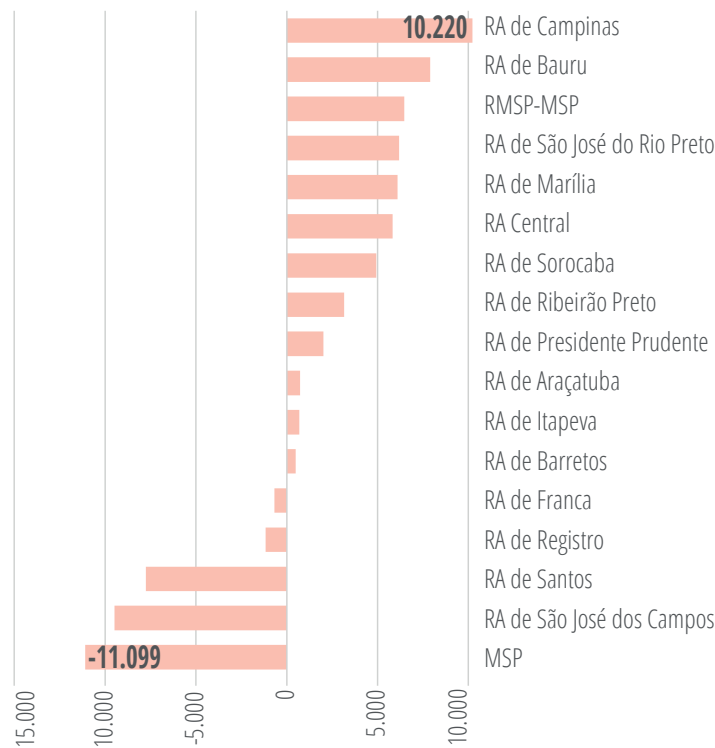

Fonte: Ministério da Economia. Sistema de Escrituração das Obrigações Fiscais, Previdenciárias e Trabalhistas (eSocial). Cadastro Geral de Empregados e Desempregados (Caged); Fundação Seade.
Nota: O estudo sobre mercado de trabalho utiliza os dados da movimentação de empregados celetistas do eSocial e do Novo Cadastro Geral de Empregados e Desempregados – Novo Caged coletados pelo Ministério da Economia e divulgados no dia 16 de março de 2021. Para as unidades da federação e regiões foram utilizados dados com ajustes e os estoques de empregados de 01/01/2021. As agregações regionais foram elaboradas pela Fundação Seade.



Governador do Estado
João Doria

Vice-Governador do Estado
Rodrigo Garcia

Secretário de Governo
Rodrigo Garcia

SEADE

Presidente do Conselho Curador
Carlos Antonio Luque

Diretor Executivo
Dalmo Nogueira Filho

Diretor-adjunto de Metodologia e Produção de Dados
Carlos Eduardo Torres Freire

Diretor-adjunto Administrativo e Financeiro
Carlos Alberto Fachini

Chefe de Gabinete
Sérgio Meirelles Carvalho

SP TRABALHO – EMPREGO FORMAL MENSAL

Responsável técnico: Paula Montagner

Equipe técnica: Alexandre Constantino, Alexandre Jorge Loloian, Leila Luíza Gonzaga e Márcia Guerra

Assessoria de Editoração e Arte

Responsável técnico: Regina Souza Cintra

Equipe técnica: Cristiane de Rosa Meira, Elisabeth Magalhães Erharter, Maria Aparecida Batista de Andrade, Rita Bonizzi, Tânia Pinaffi Rodrigues e Vania Regina Fontanesi

Construction icon created by Adrien Coquet from the Noun Project.