

# Emprego formal aumenta em junho

Foram geradas 106 mil ocupações

No estado de São Paulo, em junho, pelo segundo mês consecutivo, houve pequena elevação do emprego formal em relação ao mês anterior (0,8%), igual à registrada para o país (0,8%). O acréscimo de 106 mil empregos decorreu do fato de as admissões (541 mil) superarem os desligamentos (436 mil), o que aumentou para 12,7 milhões o contingente de empregados.

No acumulado de janeiro a junho, foram criados 491 mil empregos (4,0%), com o estado de São Paulo respondendo por 32% do total dos empregos gerados no país (1,5 milhão).

Em junho, ocorreram pequena variação positiva do emprego nos serviços (45 mil) e na agricultura, pecuária e pesca (26 mil) e relativa estabilidade na indústria (11 mil), no comércio (21 mil) e na construção (2 mil).

Na comparação com junho de 2020, observa-se a criação de 866 mil empregos formais (7,3%), com aumento de 339 mil nos serviços, 172 mil na indústria, 175 mil no comércio, 95 mil na agricultura, pecuária e pesca e 85 mil na construção.

Em junho, o emprego cresceu em todas as regiões paulistas. Em relação a junho de 2020, os resultados mais expressivos foram verificados na capital (320 mil), nos demais municípios da RMSP (162 mil) e nas regiões administrativas (RA) de Campinas (144 mil) e Sorocaba (47 mil). Somadas, estas regiões responderam por 78% do emprego gerado no estado.

## Varição relativa dos empregos com carteira assinada, jan.-jun.2021

Unidades da federação, em %

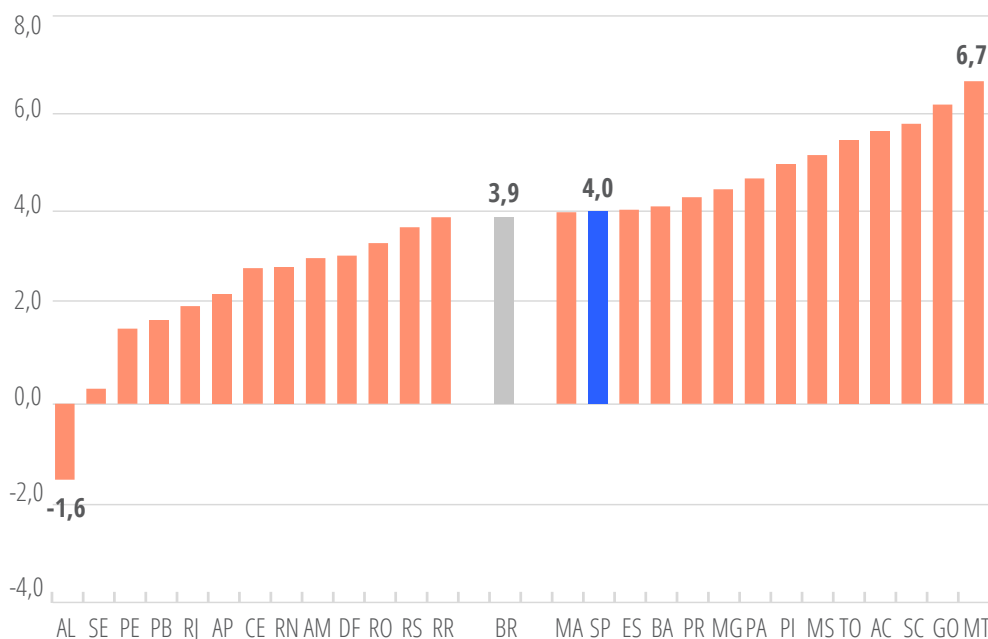

## Varição absoluta do emprego formal

Estado de São Paulo, em números absolutos

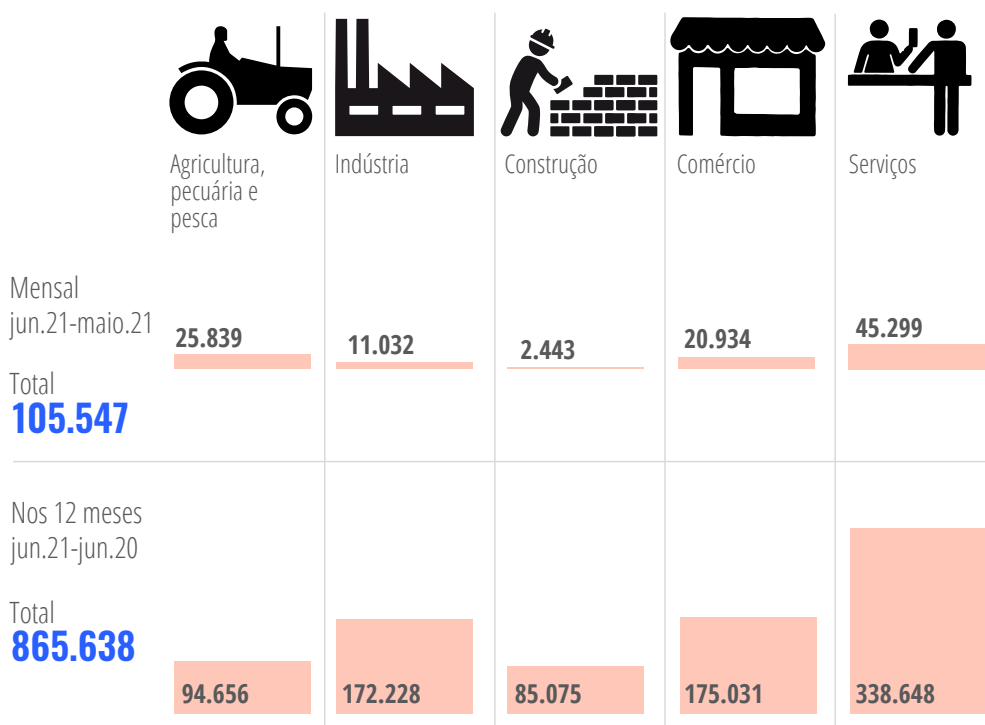

**Saldo de empregos por regiões administrativas, Município de São Paulo (MSP) e demais municípios da Região Metropolitana de São Paulo (RMSP-MSP)**

Mensal (jun.2021)

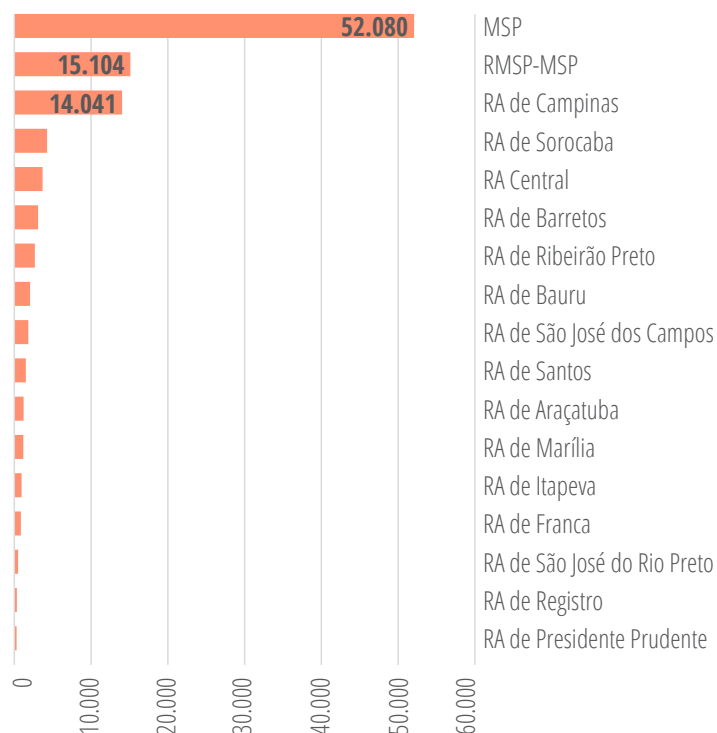

Nos 12 meses (jun.2020-jun.2021)

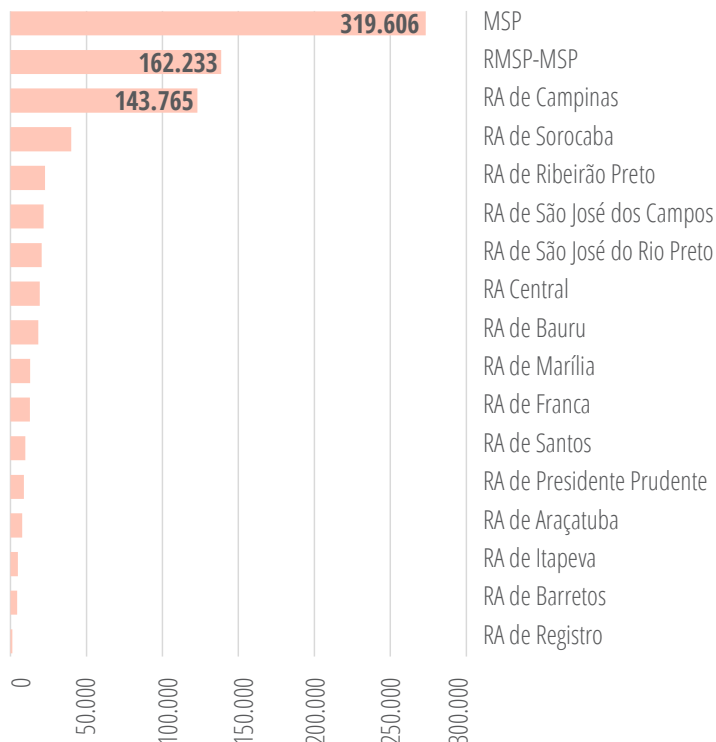

Fonte: Ministério da Economia. Sistema de Escrituração das Obrigações Fiscais, Previdenciárias e Trabalhistas (eSocial). Cadastro Geral de Empregados e Desempregados (Caged); Fundação Seade.  
Nota: O estudo sobre mercado de trabalho utiliza os dados da movimentação de empregados celetistas do eSocial e do Novo Cadastro Geral de Empregados e Desempregados – Novo Caged coletados pelo Ministério da Economia e divulgados no dia 29 de julho de 2021. Para as unidades da federação e regiões foram utilizados dados com ajustes e os estoques de empregados de 01/01/2021. As agregações regionais foram elaboradas pela Fundação Seade.



**Governador do Estado**  
João Doria

**Vice-Governador do Estado**  
Rodrigo Garcia

**Secretário de Governo**  
Rodrigo Garcia

**SEADE**

**Presidente do Conselho Curador**  
Carlos Antonio Luque

**Diretor Executivo**  
Carlos Eduardo Torres Freire (interino)

**Diretor-adjunto de Metodologia e Produção de Dados**  
Carlos Eduardo Torres Freire

**Diretor-adjunto Administrativo e Financeiro**  
Carlos Alberto Fachini

**Chefe de Gabinete**  
Sérgio Meirelles Carvalho

**SP TRABALHO – EMPREGO FORMAL MENSAL**

**Responsável técnico:** Paula Montagner

**Equipe técnica:** Alexandre Constantino, Alexandre Jorge Loloian, Leila Luíza Gonzaga e Márcia Guerra

**Assessoria de Editoração e Arte**

**Responsável técnico:** Virgínia Ribeiro

**Equipe técnica:** Cristiane de Rosa Meira, Elisabeth Magalhães Erharter, Maria Aparecida Batista de Andrade, Rita Bonizzi, Tânia Pinaffi Rodrigues e Vania Regina Fontanesi

Construction icon created by Adrien Coquet from the Noun Project.